

社会福祉法人王滝村社会福祉協議会  
令和2年度事業実績報告書

◆ 地域福祉活動

○ ボランティア/地域福祉の推進

※ 詳細別紙 3P

|                 | 実施回数        |      |       | 延参加者数       |         |        | 実施内容等  |
|-----------------|-------------|------|-------|-------------|---------|--------|--|
|                 | 2年度         | 元年度  | 増減    | 2年度         | 元年度     | 増減     |  |
| 1. ボランティアの育成・支援 |             |      |       |             |         |        |  |
| 登録ボランティア支援      | (メニュー) 14 名 | 14 名 | 0 名   | (登録者数) 93 名 | 91 名    | 2 名    | 登録メニュー(つくり隊・配食・野菜提供・お助け隊・絵手紙・子守り・環境美化・食の会・傾聴・どんぐり村工房・五郎八茶屋・安心サポーター・個人活動・災害救援) ※新規登録者8名   |
| ボランティア講座        | 3 回         | 2 回  | 1 回   | 21 人        | 22 人    | △ 1 人  |  |
| 2. 福祉教育         |             |      |       |             |         |        |  |
| 夏休みボランティア体験     | (メニュー) 4 名  | 5 名  | △ 1 回 | 36 人        | 63 人    | △ 27 人 | ボランティア体験教室(小中学生&一般村民対象)  |
| 福祉講座&体験教室       | 1 回         | 2 回  | △ 1 回 | 1 人         | 8 人     | △ 8 人  | 福祉教育講座及び体験教室、デイサービス等交流事業<br>※新型コロナウイルス感染予防のため開催なし  |
| 3. 調査広報         |             |      |       |             |         |        |  |
| 社協おたき           | 3 回         | 3 回  | 0 回   | 全村民(法人)     | 全村民(法人) | —      | 第72号(5月)、第73号(7月)、第74号(2月)   |
| 社協ふれあい情報        | 12 回        | 12 回 | 0 回   | 全村民         | 全村民     | —      | 毎月1日発行<br>事業の周知・報告、社会福祉、ボランティア等に関する情報提供  |
| 4. 社会福祉大会       | 1 回         | 1 回  | 0 回   | 375 人       | 200 人   | 175 人  | 第31回福祉・健康の集い(王滝村共催) 10月は『福祉・健康啓発月間』<br>テーマ『つながろう、つなげよう~ともに支える、地域のきずな!』<br>①10月22日 社会福祉表彰&地域支え合い研修会 ②10月5日~23日 期間展示<br>&販売コーナー ③保健福祉事業の一般開放(10事業) ④啓発資料&グッズ配布<br>⑤ビデオクリップ上映 ⑥フードドライブの実施 |

○ 地域福祉サービス

※ 詳細別紙 4P~5P

|                | 実施回数        |       |        | 実人数  |      |        | 延人数   |       |        | 実施内容等   |
|----------------|-------------|-------|--------|------|------|--------|-------|-------|--------|---|
|                | 2年度         | 元年度   | 増減     | 2年度  | 元年度  | 増減     | 2年度   | 元年度   | 増減     |   |
| 1. どんぐり広場      | 10 回        | 11 回  | △ 1 回  | 7組8名 | 8組9名 | △ 1組1名 | 60 人  | 49 人  | 11 人   | 各種企画と親子のふれあいサロン<br>子育ての情報交換 ※登録制(上半期・下半期)<br>※新型コロナウイルス感染予防のため休止<br>(R2.3~5月) |
| 2. ミニ児童館       | (開放日) 209 日 | 225 日 | △ 16 日 | 22 名 | 20 名 | 2 名    | 486 人 | 316 人 | 170 人  | 遊具と遊び場の開放、絵本等の貸出し<br>※新型コロナウイルス感染予防のため開所<br>(R2.3/9~5/22)                     |
| 3. ふれあい元気づくり教室 | 12 回        | 12 回  | 0 回    | 20 名 | 19 名 | 1 名    | 122 人 | 132 人 | △ 10 人 | 講師/体操教室(5回)、運動訓練指導<br>(5回)、音楽療法(2回)<br>※登録制(上半期・下半期)                          |
| 4. お楽しみ弁当      | 14 回        | 14 回  | 0 回    | 41 名 | 48 名 | △ 7 名  | 490 人 | 536 人 | △ 46 人 | 特別企画(年2回)<br>※ボランティア「つくり隊」<br>8グループ54名  |
| 5. ごたくらぶ       | 12 回        | 11 回  | 1 回    | 7 名  | 6 名  | 1 名    | 37 人  | 35 人  | 2 人    | 男性高齢者の生きがいづくり支援<br>(趣味活動、運動、交流会等)   |
| 6. 会食会         | 1 回         | 1 回   | △ 1 回  | —    | —    | —      | — 人   | 81 人  | △ 81 人 | (高齢者支援事業)<br>※新型コロナウイルス感染予防のため中止  |
| 7. 障がい者希望の旅    | 1 回         | 1 回   | △ 1 回  | —    | —    | —      | — 人   | 5 人   | △ 5 人  | ※新型コロナウイルス感染予防のため中止<br>(ふれあい交流会のみ開催)  |
| 8. 障がい者交流会     | 1 回         | 1 回   | 0 回    | —    | —    | —      | 3 人   | 4 人   | △ 1 人  | (障害者支援事業)<br>9月30日 ふれあい交流会『初秋の開田高<br>原をめぐる旅』(散策&昼食交流会・買<br>い物) ※介護者リフレッシュ合同   |

○ その他全般

|                            | 実施回数(日数) |     |       | 実人数 |     |    | 延人数  |      |        | 実施内容等                            |
|----------------------------|----------|-----|-------|-----|-----|----|------|------|--------|----------------------------------|
|                            | 2年度      | 元年度 | 増減    | 2年度 | 元年度 | 増減 | 2年度  | 元年度  | 増減     |                                  |
| 1. 地域支え合い促進事業<br>(地区情報交換会) | 1 回      | 3 回 | △ 2 回 | —   | —   | —  | 11 人 | 34 人 | △ 23 人 | 10月9日 上条地区サロン(11名)<br>出張介護教室、懇談会 |

◆ 共同募金配分金事業

|             | 配分事業数 |      |      | 助成団体数 |      |      | 実施内容等   |
|-------------|-------|------|------|-------|------|------|---|
|             | 2年度   | 元年度  | 増減   | 2年度   | 元年度  | 増減   |   |
| 1. 地域福祉事業   | 5 事業  | 5 事業 | 0 事業 | —     | —    | —    | (1) 生活支援事業 2事業(会食会、ごたくらぶ)<br>(2) 社会参加事業 1事業(社会福祉大会)<br>(3) 総合福祉の事業 2事業(どんぐり広場、調査広報事業)                                   |
| 2. 地域福祉活動助成 | 3 事業  | 3 事業 | 0 事業 | 3 団体  | 3 団体 | 0 団体 | 一般公募配分による住民支え合い活動の促進<br>(1) 五郎八茶屋(サロン活動 3回/参加者 21名)<br>(2) 野口サロンお茶飲まん会(サロン活動 2回/参加者 27名)<br>(3) 中越サロン(サロン活動 1回/参加者 14名) |

## ◆ 生活資金貸付事業

|               | 新規貸付件数/金額(円) |         |         | 償還件数/金額(円) |         |        | 償還終了件数/償還残高(円) |         |         | 実施内容等  |
|---------------|--------------|---------|---------|------------|---------|--------|----------------|---------|---------|--|
|               | 2年度          | 元年度     | 増減      | 2年度        | 元年度     | 増減     | 2年度            | 元年度     | 増減      |  |
| 1. 暮らし資金貸付事業  | 1件           | 1件      | 0件      | 2件         | 2件      | 0件     | 1件             | 1件      | 0件      | ※償還状況(/償還月数)<br>50/50回(50月) 6/8回(6月)<br>-/50回(50月)                   |
|               | 500,000      | 160,000 | 340,000 | 230,000    | 200,000 | 30,000 | 540,000        | 270,000 | 270,000 |  |
| 2. 生活福祉資金貸付事業 | 1件           | 0件      | 1件      | 0件         | 0件      | 0件     | 0件             | 0件      | 0件      | ◎ 県社協受託事業<br>生活福祉資金調査委員会設置<br>民生委員へ相談・斡旋業務委託<br>※新型コロナ特例貸付(緊急小口資金)1件 |
|               | 200,000      | 0       | 200,000 | 0          | 0       | 0      | 200,000        | 0       | 200,000 |  |

## ◆ 介護保険(障害福祉)サービス

※ 詳細別紙 6P~10P

|               | 営業日  |      |     | 実人数 |     |     | 延人数    |        |       | 実施内容等   |
|---------------|------|------|-----|-----|-----|-----|--------|--------|-------|---|
|               | 2年度  | 元年度  | 増減  | 2年度 | 元年度 | 増減  | 2年度    | 元年度    | 増減    |   |
| 1. 居宅介護支援事業   | 243日 | 241日 | 2日  | 38名 | 37名 | 1名  | 320人   | 365人   | △45人  | ◎ 介護計画/予防計画(受託)<br>月1回のサービス計画作成、<br>介護相談他                             |
| 2. 通所介護事業     | 257日 | 257日 | 0日  | 26名 | 24名 | 2名  | 1,660人 | 2,601人 | △941人 | ◎ 介護サービス/予防サービス<br>デイサービス(地域密着型)<br>※定員変更(10人→15人)<br>※運営推進会議(6月/11月) |
| 3. 訪問介護事業     | 308日 | 309日 | △1日 | 12名 | 14名 | △2名 | 1,622人 | 2,552人 | △930人 | ◎ 介護サービス/予防サービス<br>身体介護及び生活援助<br>* 特別地域加算減免(3名)                       |
| 4. 障がい者ホームヘルプ |      |      |     | 1名  | 1名  | 0名  | 50人    | 50人    | 0人    | ◎ 障害者福祉サービス<br>身体介護及び家事援助   |
| 移動支援サービス      | 308日 | 309日 | △1日 | 1名  | 1名  | 0名  | 50人    | 50人    | 0人    | ◎ 地域生活支援受託事業  |

## ◆ 介護予防・生活支援サービス

※ 詳細別紙 11P~18P

|                | 実施回数(日数) |      |     | 実人数 |     |     | 延人数    |        |       | 実施内容等   |
|----------------|----------|------|-----|-----|-----|-----|--------|--------|-------|---|
|                | 2年度      | 元年度  | 増減  | 2年度 | 元年度 | 増減  | 2年度    | 元年度    | 増減    |   |
| 1. いきいきサロン     | 12回      | 12回  | 0回  | 8名  | 10名 | △2名 | 81人    | 90人    | △9人   | ◎ 地域支援事業<br>生きがいづくりの促進、および<br>介護予防のための日帰りサービス                             |
| 2. 配食サービス      | 486回     | 482回 | 4回  | 25名 | 22名 | 3名  | 3,222人 | 3,625人 | △403人 | ◎ 地域支援事業<br>昼食及び夕食の配食<br>食生活の支援、および栄養改善                                   |
| 3. 生活支援訪問サービス  | 94日      | 79日  | 15日 | 23名 | 14名 | 9名  | 149人   | 99人    | 50人   | ◎ 地域支援事業  |
| ①介護予防ホームヘルプ    |          |      |     | 0名  | 0名  | 0名  | 0人     | 0人     | 0人    | 自立生活の促進および介護予防<br>(生活援助、栄養改善等)  |
| ②生活支援ホームヘルプ    |          |      |     | 23名 | 14名 | 9名  | 149人   | 99人    | 50人   | 日常生活の支援および生活の質の確保<br>(相談支援及び生活支援)   |
| 4. 介護教室        | 5回       | 5回   | 0回  | 51名 | 45名 | 6名  | 70人    | 54人    | 16人   | ◎ 地域支援事業<br>介護、予防、健康管理等講習会<br>出張教室1回/男性対象教室1回                             |
| 5. 介護者リフレッシュ   | 4回       | 4回   | 0回  | 16名 | 14名 | 2名  | 20人    | 25人    | △5人   | ◎ 地域支援事業<br>日帰り旅行等によるリフレッシュ<br>介護者の相互交流及び情報交換                             |
| 6. 外出支援サービス    | 234日     | 232日 | 2日  | 34名 | 39名 | △5名 | 1,044人 | 1,310人 | △266人 | ◎ 公共交通空白地有償運送サービス<br>通院その他の移動手段、並びに<br>外出機会の確保                            |
| 7. ひとり暮らしよらまい会 | 4回       | 4日   | 0回  | 21名 | 26名 | △5名 | 64人    | 67人    | △3人   | 独居世帯の交流促進、および日常<br>生活の支援(相談・ミニ講習会)  |
| 8. 心配ごと相談所     | 15回      | 15回  | 0回  | -   | -   | -   | 14人    | 8人     | 6人    | 暮らしなんでも相談5回/無料法律相談<br>5回/こどもなんでも相談1回/女性相談1<br>回/介護・認知症相談2回/福祉サービス<br>相談1回 |

## ○ 支援体制の整備

※ 詳細別紙 19P~20P

|               | 実施回数 |     |    | 延参加者数 |     |    | 実施内容等   |
|---------------|------|-----|----|-------|-----|----|---|
|               | 2年度  | 元年度 | 増減 | 2年度   | 元年度 | 増減 |   |
| 1. 生活支援ネット事業  | -    | -   | -  | -     | -   | -  | ◎ 地域支援事業<br>(1) 生活支援ネットワーク会議の設置・運営<br>(2) 地域支え合い推進委員会及び専門委員会の設置・運営<br>(3) 生活支援コーディネーターの設置<br>(4) 生活支援体制整備に必要な諸事業の実施 |
| 2. 認知症安心ネット事業 | -    | -   | -  | -     | -   | -  | ◎ 地域支援事業<br>(1) 認知症地域支援推進員の設置<br>(2) 認知症の方とご家族の相談支援体制の整備<br>(3) 支援関係者の連携体制の強化と地域の支援ネットワークづくり<br>(4) 認知症介護の支援機能の強化   |

## ◆ 生活支援ハウス運営受託事業

|            | 開所日数 |      |     | 入居者数  |       |         | 実施内容等   |
|------------|------|------|-----|-------|-------|---------|---|
|            | 2年度  | 元年度  | 増減  | 2年度   | 元年度   | 増減      |   |
| 1. 生活支援ハウス | 365日 | 366日 | △1日 | 3世帯4名 | 4世帯6名 | △1世帯△2名 | 生活援助員24時間常駐<br>木曾シルバー人材センターへ宿日直業務委託<br>新規入居世帯 一世帯(一名) / 退所世帯2世帯(3名) |

## R2ボランティア事業活動実績

|  | 開催日          | 内容  | 参加人数 |
|--|--------------|---|------|
| 1. ボランティア講座  |              |   |      |
| (1) 養成・スキルアップ講座<br>『今こそチャレンジ！身近で出来る<br>支え合いボランティア』 | 6月23日        | 第1回「みんなで話そう！<br>暮らしを支えるボランティア」<br>ミニ講座&実践教室①「折り紙ボランティ<br>ア体験」(渡辺時江先生) | 6人   |
|  | 8月20日        | 第2回<br>ミニ講座&実践教室②「絵手紙ボランティ<br>ア体験&交流会」(堀内征二先生)                        | 7人   |
| (2) ボランティア講習会<br>“寄り愛茶屋”                           | 11月26日       | ①食品廃油を使ったアロマキャンドル<br>作り体験<br>②ビデオ鑑賞『全国観光地めぐり』                         | 8人   |
| 2. ボランティア新年交流会                                     | 1月26日        | ①『楽しいレクリエーション』<br>～「ポッチャ」に挑戦！<br>②ビデオ観賞『なつかしい村の行事』                    | 14人  |
| 3. お楽しみ弁当づくり隊勉強会                                   | 3月           | 栄養バランス資料および感染予防グッズ<br>の配布 ※新型コロナ感染予防につき<br>調理講習会は中止                   | 53人  |
| 4. お楽しみ弁当試食会（反省会）                                  | 3月8日<br>～25日 | アンケート形式による反省会<br>※新型コロナ感染予防につき試食会中止                                   | 40人  |

## R2 福祉教育活動実績

### 1. 夏休みボランティア体験

| 開催日                     | 内容  | 対象者          | 参加人数 |
|-------------------------|---|--------------|------|
| 8月4日/20日                | 絵手紙を届けよう！（堀内征二先生）<br>※8/20はボランティア養成講座②と共催 | 小中学生<br>一般村民 | 9人   |
| 8月6日                    | ビデオ通話で手話にチャレンジしよう！<br>(畑中喜代子先生、中澤久美香先生)   | 小中学生<br>一般村民 | 6人   |
| 8月3日～8月20日<br>(週2回/5日間) | 村の施設で、花の水やりをしよう！                          | 小中学生         | 15人  |
| 8月3日～8月21日<br>(週3回/8日間) | お弁当を届けてみよう！<br>(配食ボランティア体験)               | 小中学生         | 6人   |

### 2. 福祉講座&体験教室

※開催なし

### 3. デイサービス交流会

※新型コロナ感染予防のため開催なし

## R2どんぐり広場活動実績

| 開催日    | 内容  | 参加人数 |      |
|--------|---|------|------|
|        |   | 組数   | こども  |
| —      | ※新型コロナ感染予防につき休止（3～5月）                         | — 組  | — 人  |
| —      | 〃   | — 組  | — 人  |
| 6月16日  | 年間計画&出席カード作り、遊具清掃                             | 5 組  | 6 人  |
| 7月15日  | 『梅シロップを作ろう!』                                  | 4 組  | 4 人  |
| 8月24日  | 納涼会<br>(プール遊び、しそジュース作り ほか)                    | 4 組  | 5 人  |
| 9月13日  | 休日パパさん交流会<br>『親子でオリジナルパネルを作ろう!』               | 4 組  | 5 人  |
| 10月27日 | 『折り紙を楽しもう!』<br>(講師/渡辺時江さん(中越区))               | 5 組  | 6 人  |
| 11月30日 | いきいきサロンのお年寄りと交流会<br>『うたや楽器でふれ合おう!』(講師/長瀬郁子先生) | 5 組  | 6 人  |
| 12月22日 | クリスマス会<br>(クリスマスリース作り ほか)                     | 7 組  | 8 人  |
| 1月12日  | 新年交流会<br>『親子ですごろくゲーム』                         | 4 組  | 5 人  |
| 2月22日  | 『米味噌作りに挑戦!』                                   | 6 組  | 7 人  |
| 3月9日   | お別れ会  | 7 組  | 8 人  |
| 合 計    |   | 51 組 | 60 人 |

## R2 ミニ児童館来館者数

|      | 4月  | 5月   | 6月   | 7月   | 8月   | 9月   |
|------|-----|------|------|------|------|------|
| 開所日  | — 日 | 5 日  | 22 日 | 21 日 | 20 日 | 20 日 |
| 利用人数 | — 人 | 10 人 | 51 人 | 28 人 | 54 人 | 49 人 |

| 10月  | 11月  | 12月  | 1月   | 2月   | 3月   | 合計    |
|------|------|------|------|------|------|-------|
| 22 日 | 19 日 | 20 日 | 19 日 | 18 日 | 23 日 | 209 日 |
| 62 人 | 43 人 | 50 人 | 46 人 | 37 人 | 56 人 | 486 人 |

※4/1～5/22新型コロナ感染予防につき閉所（34日）

## R2 ふれあい元気づくり教室参加者数

| 開催日  | 4月15日 | 5月11日 | 6月12日 | 7月30日 | 8月19日 | 9月29日 |
|------|-------|-------|-------|-------|-------|-------|
| 参加人数 | 11 人  | 11 人  | 11 人  | 11 人  | 11 人  | 10 人  |

| 10月7日 | 11月18日 | 12月11日 | 1月25日 | 2月17日 | 3月17日 | 合計    |
|-------|--------|--------|-------|-------|-------|-------|
| 10 人  | 9 人    | 10 人   | 11 人  | 8 人   | 9 人   | 122 人 |

※講師4名/ 体操教室 1名（5、8、11、1、3月）、音楽療法教室 1名（6、12月）  
運動機能訓練教室 2名（4、10、2月/7、9月）※村受託事業

## R2ごたくらぶ活動実績

| 開催日    | 内容   | 参加人数 |
|--------|--|------|
| 4月17日  | くりたけ原木の駒うち                                 | 3 人  |
| 5月22日  | 屋外で軽スポーツを楽しもう！                             | 2 人  |
| 6月19日  | 『昔の王滝を思い出そう！』<br>～ダムに消えた集落の地図づくり②（三澤地区）～   | 2 人  |
| 7月17日  | 男性料理教室（介護教室共催）<br>『栄養教室と昼食会』               | 3 人  |
| 8月21日  | 納涼会<br>（レクリエーション&なつかしい王滝ビデオ観賞）             | 3 人  |
| 9月18日  | 『まれっちゴルフを楽しもう！』（千沢マレットゴルフ場）                | 3 人  |
| 10月16日 | 『昔の道具について語ろう！』<br>（昔の仕事や生活の道具～福祉・健康啓発月間展示） | 4 人  |
| 11月13日 | 『頭と体の健康体操』<br>～体を動かしながら脳のトレーニングをしましょう！～    | 3 人  |
| 12月11日 | クリスマス会（講師/長瀬郁子先生）<br>（ふれあい元気づくり教室交流会）      | 4 人  |
| 1月15日  | だんごの木飾りと新年交流会（ゲーム&軽体操）                     | 4 人  |
| 2月5日   | 「王滝かるた」と健康体操                               | 3 人  |
| 3月12日  | 『軽スポーツを楽しもう！』<br>（スマイルポーリング）               | 3 人  |
| 合 計    |  | 37 人 |

## R2お楽しみ弁当利用者数

|        |                 |        |               |       |       |       |
|--------|-----------------|--------|---------------|-------|-------|-------|
| 実施日    | 4月24日           | 5月22日  | 6月5日※<br>38 人 | 7月31日 | 8月28日 | 9月25日 |
| 利用者数   | 36 人            | 36 人   | 6月26日<br>35 人 | 35 人  | 34 人  | 36 人  |
| 10月23日 | 11月10日※<br>35 人 | 12月28日 | 1月29日         | 2月26日 | 3月26日 | 合計    |
| 36 人   | 11月27日<br>36 人  | 35 人   | 33 人          | 33 人  | 32 人  | 490 人 |

※ 特別企画／6月5日、11月10日

## 令和2年度 介護保険サービス実績

### <居宅介護支援事業>

#### 1. 利用者実人数

|            | 令和元年度  | 令和2年度  | 増減(率)    |
|------------|--------|--------|----------|
| 実人数(4月～3月) | 37 (8) | 38 (9) | 1 (103%) |

※ ( )内は、新規利用者数

#### 2. 介護度別ケアプラン作成数

|                     | 令和元年度    |      | 令和2年度    |      | 増減(率)      |
|---------------------|----------|------|----------|------|------------|
|                     | 作成数(実人数) | 構成比  | 作成数(実人数) | 構成比  |            |
| <b>軽度 《予防/生活支援》</b> | 25 (3)   | 7%   | 23 (3)   | 7%   | △ 2 (92%)  |
| 事業対象者               | -        |      | -        |      | -          |
| 要支援1                | 9 (1)    | 2%   | 6 (1)    | 2%   | △ 3 (67%)  |
| 要支援2                | 16 (2)   | 4%   | 17 (2)   | 5%   | 1 (106%)   |
| <b>中度 《介護サービス》</b>  | 200 (23) | 55%  | 194 (26) | 61%  | △ 6 (97%)  |
| 要介護1                | 113 (16) | 31%  | 117 (17) | 37%  | 4 (104%)   |
| 要介護2                | 87 (10)  | 24%  | 77 (12)  | 24%  | △ 10 (89%) |
| <b>重度</b>           | 140 (16) | 38%  | 103 (14) | 32%  | △ 37 (74%) |
| 要介護3                | 72 (10)  | 20%  | 68 (9)   | 21%  | △ 4 (94%)  |
| 要介護4                | 66 (7)   | 18%  | 24 (5)   | 8%   | △ 42 (36%) |
| 要介護5                | 2 (2)    | 1%   | 11 (1)   | 3%   | 9 (550%)   |
| 合計                  | 365 (37) | 100% | 320 (38) | 100% | △ 45 (88%) |

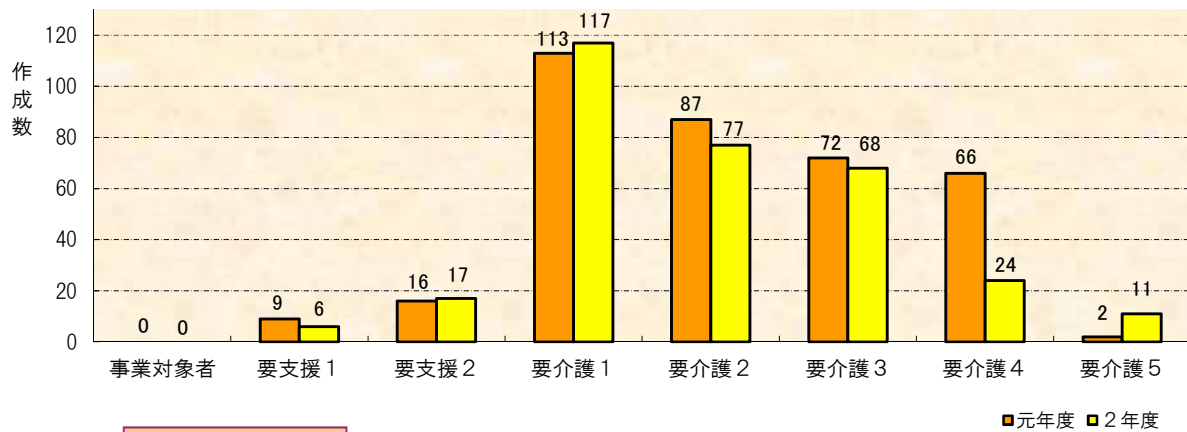

#### 介護度別構成比

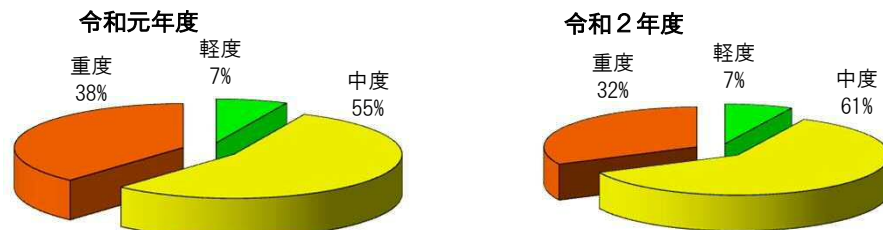

#### 3. 介護保険収入

|               | 令和元年度     | 令和2年度     | 増減(率)           |
|---------------|-----------|-----------|-----------------|
| 介護保険収入(4月～3月) | 4,792,550 | 4,117,380 | △ 675,170 (86%) |

<通所介護事業>

1. 利用者実人数

|            | 令和元年度  | 令和2年度   | 増減(率)    |
|------------|--------|---------|----------|
| 実人数(4月～3月) | 24 (3) | 26 (12) | 2 (108%) |

※ ( )内は、新規利用者数

2. 介護度別利用者数

|                | 令和元年度      |      | 令和2年度      |      | 増減(率)       |
|----------------|------------|------|------------|------|-------------|
|                | 延利用者数(実人数) | 構成比  | 延利用者数(実人数) | 構成比  |             |
| 軽度 <<予防/生活支援>> | 0 (0)      | 0%   | 0 (0)      | 0%   | 0 (-)       |
| 事業対象者          | -          |      | -          |      | -           |
| 要支援1           | -          |      | -          |      | -           |
| 要支援2           | -          |      | -          |      | -           |
| 中度 <<介護サービス>>  | 1,326 (12) | 51%  | 1,004 (18) | 60%  | △ 322 (76%) |
| 要介護1           | 588 (7)    | 23%  | 272 (9)    | 16%  | △ 316 (46%) |
| 要介護2           | 738 (8)    | 28%  | 732 (12)   | 44%  | △ 6 (99%)   |
| 重度             | 1,275 (15) | 49%  | 656 (10)   | 40%  | △ 619 (51%) |
| 要介護3           | 597 (9)    | 23%  | 394 (7)    | 24%  | △ 203 (66%) |
| 要介護4           | 663 (7)    | 25%  | 171 (3)    | 10%  | △ 492 (26%) |
| 要介護5           | 15 (2)     | 1%   | 91 (1)     | 5%   | 76 (607%)   |
| 合計             | 2,601 (24) | 100% | 1,660 (26) | 100% | △ 941 (64%) |

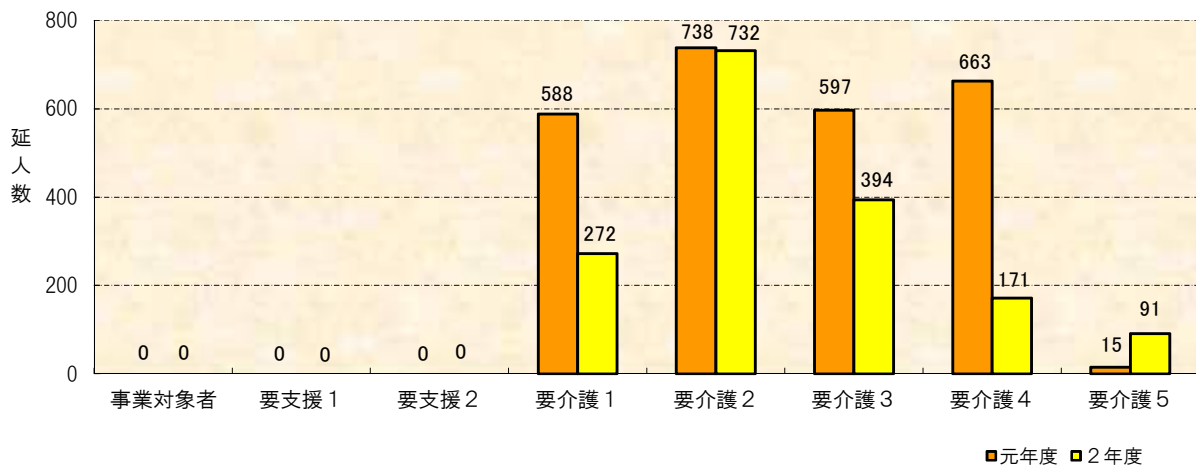

介護度別構成比

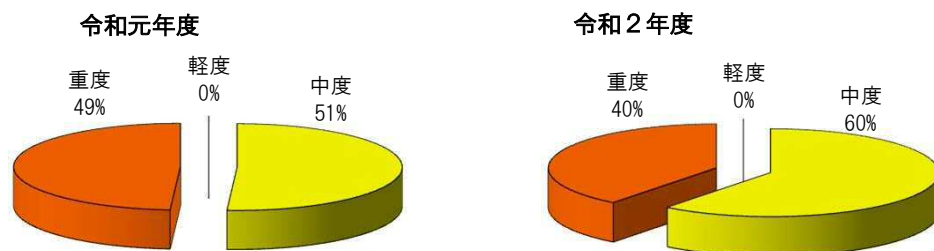

## 3. 1日平均利用者数（定員15名）

|       | 4月    | 5月    | 6月    | 7月    | 8月    | 9月    | 10月   | 11月   | 12月   | 1月    | 2月    | 3月  | 平均    |
|-------|-------|-------|-------|-------|-------|-------|-------|-------|-------|-------|-------|-----|-------|
| 令和元年度 | 11.4  | 12.0  | 11.3  | 10.7  | 10.9  | 10.3  | 10.0  | 9.7   | 9.5   | 8.9   | 8.9   | 7.8 | 10.1  |
| 令和2年度 | 6.8   | 6.9   | 6.9   | 5.7   | 5.7   | 5.6   | 6.1   | 6.5   | 6.2   | 6.4   | 6.9   | 7.9 | 6.5   |
| 増減    | △ 4.6 | △ 5.1 | △ 4.4 | △ 5.0 | △ 5.2 | △ 4.7 | △ 3.9 | △ 3.2 | △ 3.3 | △ 2.5 | △ 2.0 | 0.1 | △ 3.6 |

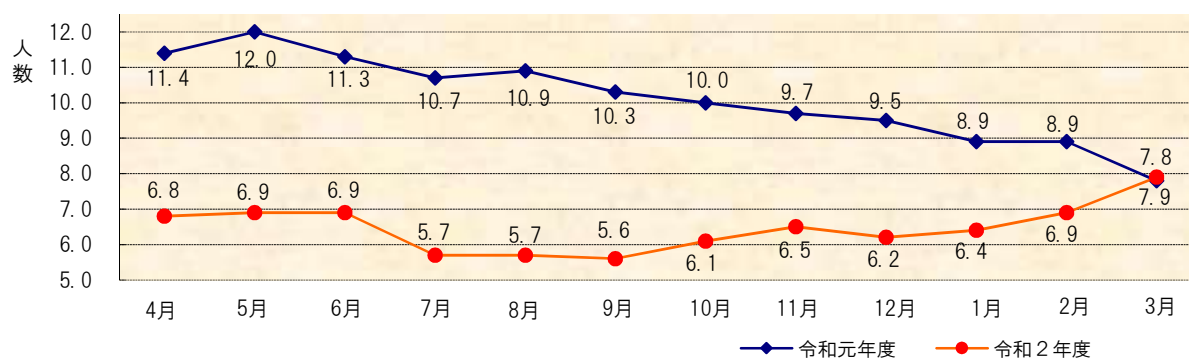

## 4. 介護保険収入

|               | 令和元年度      | 令和2年度      | 増減(率)             |
|---------------|------------|------------|-------------------|
| 介護保険収入(4月～3月) | 20,887,000 | 17,749,290 | △ 3,137,710 (85%) |

※ 処遇改善加算Ⅱ(4.3%)を含む。

## &lt;訪問介護事業&gt;

## 1. 利用者実人数

|            | 令和元年度  | 令和2年度  | 増減(率)     |
|------------|--------|--------|-----------|
| 実人数(4月～3月) | 14 (2) | 12 (4) | △ 2 (86%) |

※ ( )内は、新規利用者数

## 2. 介護度別訪問回数

|              | 令和元年度      |      | 令和2年度      |      | 増減(率)       |
|--------------|------------|------|------------|------|-------------|
|              | 延訪問回数(実人数) | 構成比  | 延訪問回数(実人数) | 構成比  |             |
| 軽度 《予防/生活支援》 | 0 (0)      | 0%   | 0 (0)      | 0%   | 0 (-)       |
| 事業対象者        | -          |      | -          |      | -           |
| 要支援1         | -          |      | -          |      | -           |
| 要支援2         | -          |      | -          |      | -           |
| 中度 《介護サービス》  | 1,152 (9)  | 45%  | 411 (7)    | 25%  | △ 741 (36%) |
| 要介護1         | 212 (5)    | 8%   | 314 (5)    | 19%  | 102 (148%)  |
| 要介護2         | 940 (5)    | 37%  | 97 (2)     | 6%   | △ 843 (10%) |
| 重度           | 1,400 (8)  | 55%  | 1,211 (6)  | 75%  | △ 189 (87%) |
| 要介護3         | 662 (5)    | 26%  | 1,178 (5)  | 73%  | 516 (178%)  |
| 要介護4         | 738 (3)    | 29%  | 33 (1)     | 2%   | △ 705 (4%)  |
| 要介護5         | -          |      | -          |      | -           |
| 合計           | 2,552 (14) | 100% | 1,622 (12) | 100% | △ 930 (64%) |

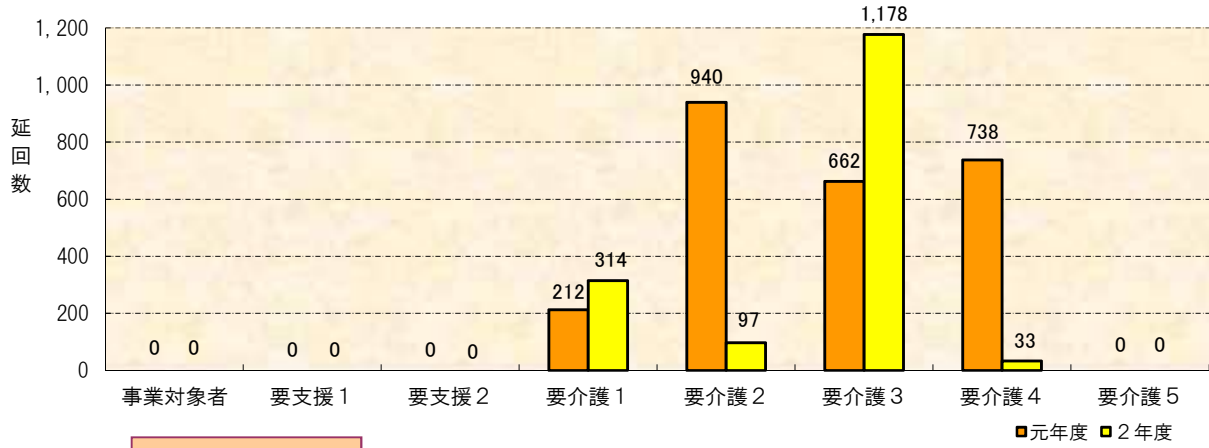

介護度別構成比

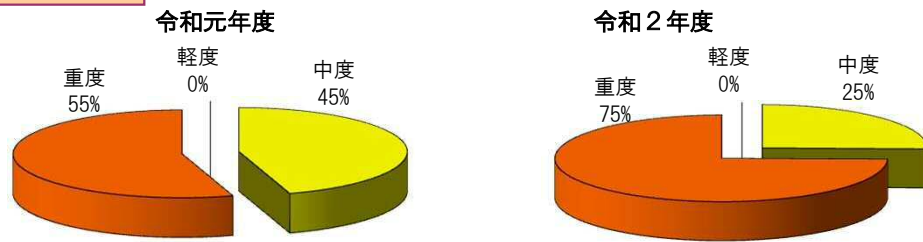

### 3. サービス種別訪問時間

|                        | 令和元年度          |             | 令和2年度          |             | 増減(率)                |
|------------------------|----------------|-------------|----------------|-------------|----------------------|
|                        | 延時間 (H)        | 構成比         | 延時間 (H)        | 構成比         |                      |
| <b>身体介護 《介護サービス》</b>   | <b>1,018.5</b> | <b>39%</b>  | <b>547.0</b>   | <b>28%</b>  | <b>△ 471.5 (54%)</b> |
| 身体介護1 (20M以上30M未満)     | 674.5          | 25.7%       | 256.5          | 13.2%       | △ 418.0 (38%)        |
| 身体介護2 (30M以上1H未満)      | 317.0          | 12.1%       | 251.0          | 12.9%       | △ 66.0 (79%)         |
| 身体介護3 (1H以上1.5H未満)     | 22.5           | 0.9%        | 27.0           | 1.4%        | 4.5 (120%)           |
| 身体介護4 (1.5H以上2H未満)     | 2.0            | 0.1%        | 10.0           | 0.5%        | 8.0 (500%)           |
| 身体介護5 (2H以上2.5H未満)     | 2.5            | 0.1%        | 2.5            | 0.1%        | 0.0 (100%)           |
| <b>生活援助</b>            | <b>1,602.1</b> | <b>61%</b>  | <b>1,399.2</b> | <b>72%</b>  | <b>△ 202.9 (87%)</b> |
| 生活援助2・複合1 (20M以上45M未満) | 804.2          | 30.7%       | 436.9          | 22.4%       | △ 367.3 (54%)        |
| 生活援助3・複合2 (45M以上70M未満) | 785.1          | 30.0%       | 936.7          | 48.1%       | 151.6 (119%)         |
| 生活援助/複合3 (70M以上95M未満)  | 12.8           | 0.0%        | 25.6           | 1.3%        | 12.8 (200%)          |
| <b>予防訪問 《予防/生活支援》</b>  | <b>0.0</b>     | <b>0%</b>   | <b>0.0</b>     | <b>0%</b>   | <b>0.0 (-)</b>       |
| 訪問型Ⅰ (週1回程度)           |                |             |                |             |                      |
| 訪問型Ⅱ (週2回程度)           |                |             |                |             |                      |
| 訪問型Ⅲ (週3回以上)           |                |             |                |             |                      |
| <b>合計</b>              | <b>2,620.6</b> | <b>100%</b> | <b>1,946.2</b> | <b>100%</b> | <b>△ 674.4 (74%)</b> |

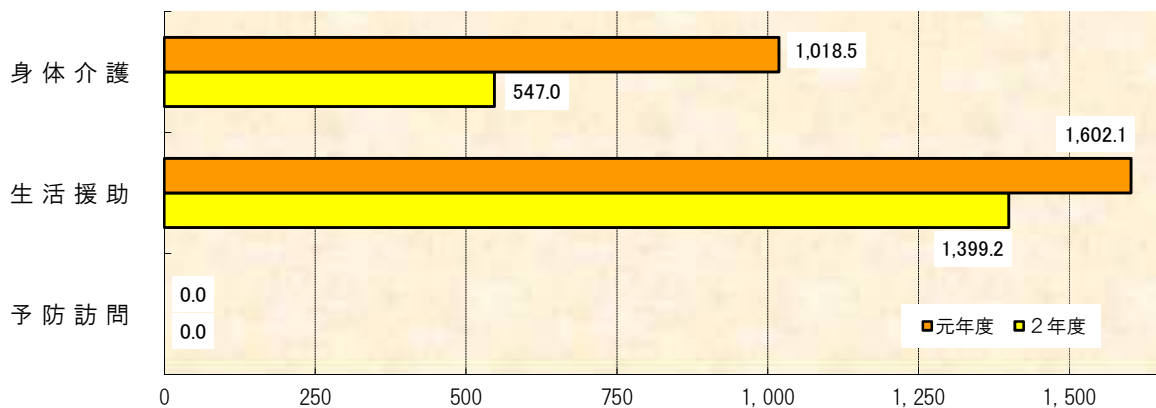

### 4. 介護保険収入

|                  | 令和元年度      | 令和2年度     | 増減(率)             |
|------------------|------------|-----------|-------------------|
| 介護保険収入(4月～3月)    | 10,122,204 | 6,499,718 | △ 3,622,486 (64%) |
| (参考) ※障害福祉サービス含む | 10,250,404 | 6,796,518 | △ 3,453,886 (66%) |

※ 処遇改善加算Ⅱ(10.0%)を含む。

## 令和2年度 障害福祉サービス利用実績 (障がい者ホームヘルプサービス)

### 1. 居宅介護サービス

|          | 4月  | 5月  | 6月  | 7月  | 8月  | 9月  | 10月 | 11月 | 12月 | 1月  | 2月  | 3月  | 合計  | 平均  | 前年度 |     | 対前年度比 |     |     |   |
|----------|-----|-----|-----|-----|-----|-----|-----|-----|-----|-----|-----|-----|-----|-----|-----|-----|-------|-----|-----|---|
|          |     |     |     |     |     |     |     |     |     |     |     |     |     |     | 合計  | 平均  | 合計    | 平均  | 比率  |   |
| 実人数      | 0   | 0   | 0   | 0   | 0   | 0   | 0   | 0   | 0   | 0   | 0   | 0   | 0   | 0.0 | 0   | 0.0 | 0     | 0.0 | -   |   |
| 訪問回数     | 0   | 0   | 0   | 0   | 0   | 0   | 0   | 0   | 0   | 0   | 0   | 0   | 0   | 0.0 | 0   | 0.0 | 0     | 0.0 | -   |   |
| 延訪問時間(H) | 0.0 | 0.0 | 0.0 | 0.0 | 0.0 | 0.0 | 0.0 | 0.0 | 0.0 | 0.0 | 0.0 | 0.0 | 0.0 | 0.0 | 0.0 | 0.0 | 0.0   | 0.0 | -   |   |
| 《身体介護》   |     |     |     |     |     |     |     |     |     |     |     |     |     |     |     |     |       |     |     |   |
| 実人数      |     |     |     |     |     |     |     |     |     |     |     |     |     | 0   | 0.0 | 0   | 0.0   | 0   | 0.0 | - |
| 訪問回数     |     |     |     |     |     |     |     |     |     |     |     |     |     | 0   | 0.0 | 0   | 0.0   | 0   | 0.0 | - |
| 延訪問時間(H) |     |     |     |     |     |     |     |     |     |     |     |     |     | 0.0 | 0.0 | 0.0 | 0.0   | 0.0 | 0.0 | - |
| 《家事援助》   |     |     |     |     |     |     |     |     |     |     |     |     |     |     |     |     |       |     |     |   |
| 実人数      |     |     |     |     |     |     |     |     |     |     |     |     |     | 0   | 0.0 | 0   | 0.0   | 0   | 0.0 | - |
| 訪問回数     |     |     |     |     |     |     |     |     |     |     |     |     |     | 0   | 0.0 | 0   | 0.0   | 0   | 0.0 | - |
| 延訪問時間(H) |     |     |     |     |     |     |     |     |     |     |     |     |     | 0.0 | 0.0 | 0.0 | 0.0   | 0.0 | 0.0 | - |

### 2. 重度訪問介護サービス

|          | 4月 | 5月 | 6月 | 7月 | 8月 | 9月 | 10月 | 11月 | 12月 | 1月 | 2月 | 3月 | 合計 | 平均  | 前年度 |     | 対前年度比 |     |     |   |
|----------|----|----|----|----|----|----|-----|-----|-----|----|----|----|----|-----|-----|-----|-------|-----|-----|---|
|          |    |    |    |    |    |    |     |     |     |    |    |    |    |     | 合計  | 平均  | 合計    | 平均  | 比率  |   |
| 実人数      |    |    |    |    |    |    |     |     |     |    |    |    |    | 0   | 0.0 | 0   | 0.0   | 0   | 0.0 | - |
| 訪問回数     |    |    |    |    |    |    |     |     |     |    |    |    |    | 0   | 0.0 | 0   | 0.0   | 0   | 0.0 | - |
| 延訪問時間(H) |    |    |    |    |    |    |     |     |     |    |    |    |    | 0.0 | 0.0 | 0.0 | 0.0   | 0.0 | 0.0 | - |

### 3. 移動支援サービス

※地域生活支援受託事業として実施

|           | 4月  | 5月  | 6月   | 7月  | 8月   | 9月  | 10月 | 11月  | 12月 | 1月  | 2月   | 3月  | 合計    | 平均  | 前年度  |     | 対前年度比 |     |      |
|-----------|-----|-----|------|-----|------|-----|-----|------|-----|-----|------|-----|-------|-----|------|-----|-------|-----|------|
|           |     |     |      |     |      |     |     |      |     |     |      |     |       |     | 合計   | 平均  | 合計    | 平均  | 比率   |
| 実人数       | 1   | 1   | 1    | 1   | 1    | 1   | 1   | 1    | 1   | 1   | 1    | 1   | 1     | 1.0 | 1    | 1.0 | 0     | 0.0 | 100% |
| 利用回数      | 3   | 4   | 5    | 4   | 5    | 3   | 4   | 5    | 4   | 3   | 5    | 5   | 50    | 4.2 | 50   | 4.2 | 0     | 0.0 | 100% |
| サービス時間(H) | 5.5 | 9.0 | 12.0 | 7.5 | 10.0 | 8.0 | 8.0 | 10.5 | 7.0 | 6.5 | 10.5 | 9.5 | 104.0 | 8.7 | 88.0 | 7.3 | 16.0  | 1.3 | 118% |

## 令和2年度 介護予防・生活支援事業実績集計表

## 1. 地域支援事業

## 1. 配食サービス

| 事業<br>月 | 4月  | 5月  | 6月  | 7月  | 8月  | 9月  | 10月 | 11月 | 12月 | 1月  | 2月  | 3月  | 合計    | 平均    | 前年度   |       | 対前年度比 |        |      |
|---------|-----|-----|-----|-----|-----|-----|-----|-----|-----|-----|-----|-----|-------|-------|-------|-------|-------|--------|------|
|         | 合計  | 平均  | 合計  | 平均  | 比率  |     |     |     |     |     |     |     |       |       |       |       |       |        |      |
| 実利用者数   | 17  | 16  | 16  | 17  | 16  | 18  | 20  | 18  | 18  | 16  | 17  | 17  | 25    | 17.2  | 22    | 17.4  | 3     | △ 0.3  | 114% |
| 利用回数    | 285 | 245 | 285 | 248 | 206 | 234 | 328 | 271 | 277 | 249 | 255 | 339 | 3,222 | 268.5 | 3,625 | 302.1 | △ 403 | △ 33.6 | 89%  |
| （セット）   | 179 | 145 | 180 | 163 | 123 | 130 | 183 | 159 | 168 | 137 | 145 | 224 | 1,936 | 161.3 | 2,551 | 212.6 | △ 615 | △ 51.3 | 76%  |
| （おかず）   | 106 | 100 | 105 | 85  | 83  | 104 | 145 | 112 | 109 | 112 | 110 | 115 | 1,286 | 107.2 | 1,074 | 89.5  | 212   | 17.7   | 120% |
| (1) 昼食  |     |     |     |     |     |     |     |     |     |     |     |     |       |       |       |       |       |        |      |
| 実利用者数   | 14  | 13  | 12  | 12  | 12  | 14  | 15  | 13  | 13  | 11  | 11  | 12  | 21    | 12.7  | 20    | 15.4  | 1     | △ 2.8  | 105% |
| 利用回数    | 168 | 141 | 160 | 143 | 128 | 149 | 204 | 157 | 158 | 135 | 125 | 178 | 1,846 | 153.8 | 2,011 | 167.6 | △ 165 | △ 13.8 | 92%  |
| （セット）   | 88  | 70  | 90  | 92  | 77  | 80  | 111 | 94  | 100 | 72  | 62  | 100 | 1,036 | 86.3  | 1,200 | 100.0 | △ 164 | △ 13.7 | 86%  |
| （おかず）   | 80  | 71  | 70  | 51  | 51  | 69  | 93  | 63  | 58  | 63  | 63  | 78  | 810   | 67.5  | 811   | 67.6  | △ 1   | △ 0.1  | 100% |
| (1) 夕食  |     |     |     |     |     |     |     |     |     |     |     |     |       |       |       |       |       |        |      |
| 実利用者数   | 8   | 7   | 7   | 8   | 6   | 7   | 9   | 8   | 8   | 8   | 10  | 9   | 13    | 7.9   | 13    | 8.6   | 0     | △ 0.7  | 100% |
| 利用回数    | 117 | 104 | 125 | 105 | 78  | 85  | 124 | 114 | 119 | 114 | 130 | 161 | 1,376 | 114.7 | 1,614 | 134.5 | △ 238 | △ 19.8 | 85%  |
| （セット）   | 91  | 75  | 90  | 71  | 46  | 50  | 72  | 65  | 68  | 65  | 83  | 124 | 900   | 75.0  | 1,351 | 112.6 | △ 451 | △ 37.6 | 67%  |
| （おかず）   | 26  | 29  | 35  | 34  | 32  | 35  | 52  | 49  | 51  | 49  | 47  | 37  | 476   | 39.7  | 263   | 21.9  | 213   | 17.8   | 181% |

## 2. いきいきサロン

| 事業<br>月 | 4月 | 5月 | 6月 | 7月 | 8月 | 9月 | 10月 | 11月 | 12月 | 1月 | 2月 | 3月 | 合計 | 平均  | 前年度 |     | 対前年度比 |       |      |
|---------|----|----|----|----|----|----|-----|-----|-----|----|----|----|----|-----|-----|-----|-------|-------|------|
|         |    |    |    |    |    |    |     |     |     |    |    |    |    |     | 合計  | 平均  | 合計    | 平均    | 比率   |
| 実利用者数   | 6  | 8  | 7  | 7  | 6  | 7  | 6   | 7   | 6   | 7  | 7  | 7  | 8  | 6.8 | 10  | 7.5 | △ 2   | △ 0.8 | 80%  |
| 利用回数    | 6  | 8  | 7  | 7  | 6  | 7  | 6   | 7   | 6   | 7  | 7  | 7  | 81 | 6.8 | 90  | 7.5 | △ 9   | △ 0.8 | 90%  |
| (一日)    | 6  | 8  | 7  | 7  | 6  | 7  | 6   | 7   | 6   | 7  | 7  | 7  | 81 | 6.8 | 80  | 6.7 | 1     | 0.1   | 101% |
| (半日)    |    |    |    |    |    |    |     |     |     |    |    |    | 0  | 0.0 | 10  | 0.8 | △ 10  | △ 0.8 | 0%   |
| (昼食延回数) | 6  | 8  | 7  | 7  | 6  | 7  | 6   | 7   | 6   | 7  | 7  | 7  | 81 | 6.8 | 89  | 7.4 | △ 8   | △ 0.7 | 91%  |

## 3. 生活支援訪問サービス

| 事業<br>月        | 4月  | 5月  | 6月   | 7月   | 8月   | 9月   | 10月  | 11月  | 12月 | 1月  | 2月  | 3月   | 合計    | 平均   | 前年度  |     | 対前年度比 |     |      |
|----------------|-----|-----|------|------|------|------|------|------|-----|-----|-----|------|-------|------|------|-----|-------|-----|------|
|                |     |     |      |      |      |      |      |      |     |     |     |      |       |      | 合計   | 平均  | 合計    | 平均  | 比率   |
| 実利用者数          | 7   | 7   | 8    | 10   | 9    | 9    | 9    | 7    | 5   | 8   | 7   | 9    | 20    | 7.9  | 14   | 5.8 | 6     | 2.1 | 143% |
| 利用回数           | 8   | 9   | 14   | 12   | 18   | 20   | 18   | 12   | 6   | 10  | 8   | 14   | 149   | 12.4 | 99   | 8.3 | 50    | 4.2 | 151% |
| サービス時間 (H)     | 6.5 | 8.0 | 12.5 | 10.0 | 14.5 | 17.5 | 15.0 | 10.0 | 4.5 | 8.0 | 5.5 | 11.5 | 123.5 | 10.3 | 92.5 | 7.7 | 31.0  | 2.6 | 134% |
| (1) 介護予防ホームヘルプ |     |     |      |      |      |      |      |      |     |     |     |      |       |      |      |     |       |     |      |
| 実利用者数          | 0   | 0   | 0    | 0    | 0    | 0    | 0    | 0    | 0   | 0   | 0   | 0    | 0     | 0.0  | 0    | 0.0 | 0     | 0.0 | -    |
| 利用回数           | 0   | 0   | 0    | 0    | 0    | 0    | 0    | 0    | 0   | 0   | 0   | 0    | 0     | 0.0  | 0    | 0.0 | 0     | 0.0 | -    |
| サービス時間 (H)     | 0.0 | 0.0 | 0.0  | 0.0  | 0.0  | 0.0  | 0.0  | 0.0  | 0.0 | 0.0 | 0.0 | 0.0  | 0.0   | 0.0  | 0.0  | 0.0 | 0.0   | 0.0 | -    |
| (2) 生活支援ホームヘルプ |     |     |      |      |      |      |      |      |     |     |     |      |       |      |      |     |       |     |      |
| 実利用者数          | 7   | 7   | 8    | 10   | 9    | 9    | 9    | 7    | 5   | 8   | 7   | 9    | 23    | 7.9  | 14   | 5.8 | 9     | 2.2 | 164% |
| 利用回数           | 8   | 9   | 14   | 12   | 18   | 20   | 18   | 12   | 6   | 10  | 8   | 14   | 149   | 12.4 | 99   | 8.3 | 50    | 4.2 | 151% |
| サービス時間 (H)     | 6.5 | 8.0 | 12.5 | 10.0 | 14.5 | 17.5 | 15.0 | 10.0 | 4.5 | 8.0 | 5.5 | 11.5 | 123.5 | 10.3 | 92.5 | 7.7 | 31.0  | 2.6 | 134% |

| 《相談支援》            |           |     |      |      |      |      |      |     |     |     |     |      |       |      |      |     |      |       |       |      |
|-------------------|-----------|-----|------|------|------|------|------|-----|-----|-----|-----|------|-------|------|------|-----|------|-------|-------|------|
| 実利用者数             | 7         | 7   | 8    | 10   | 8    | 9    | 9    | 7   | 5   | 8   | 7   | 9    | 22    | 7.8  | 14   | 5.6 | 8    | 2.3   | 157%  |      |
| 利用回数              | 8         | 9   | 12   | 12   | 13   | 18   | 17   | 11  | 5   | 9   | 8   | 12   | 134   | 11.2 | 89   | 7.4 | 45   | 3.8   | 151%  |      |
| サービス時間 (H)        | 6.5       | 8.0 | 11.5 | 10.0 | 10.5 | 16.5 | 14.5 | 9.5 | 4.0 | 7.5 | 5.5 | 10.0 | 114.0 | 9.5  | 84.0 | 7.0 | 30.0 | 2.5   | 136%  |      |
| 《生活支援》            |           |     |      |      |      |      |      |     |     |     |     |      |       |      |      |     |      |       |       |      |
| 実利用者数             | 0         | 0   | 1    | 0    | 4    | 2    | 1    | 1   | 1   | 1   | 0   | 1    | 5     | 1.0  | 5    | 0.8 | 0    | 0.2   | 100%  |      |
| 利用回数              | 0         | 0   | 2    | 0    | 5    | 2    | 1    | 1   | 1   | 1   | 0   | 2    | 15    | 1.3  | 10   | 0.8 | 5    | 0.4   | 150%  |      |
| サービス時間 (H)        | 0.0       | 0.0 | 1.0  | 0.0  | 4.0  | 1.0  | 0.5  | 0.5 | 0.5 | 0.5 | 0.0 | 1.5  | 9.5   | 0.8  | 8.5  | 0.7 | 1.0  | 0.1   | 112%  |      |
| ①家屋内の片付け<br>家事等補助 | 実利用者数     |     |      |      |      |      |      |     |     |     |     | 1    |       | 1    | 0.1  | 1   | 0.1  | 0     | 0.0   | 100% |
|                   | 利用回数      |     |      |      |      |      |      |     |     |     |     | 1    |       | 1    | 0.1  | 1   | 0.1  | 0     | 0.0   | 100% |
|                   | サービス時間(H) |     |      |      |      |      |      |     |     |     |     | 0.5  |       | 0.5  | 0.0  | 0.5 | 0.0  | 0.0   | 0.0   | 100% |
| ②家周りの作業<br>補助     | 実利用者数     |     |      |      |      | 1    |      |     |     |     |     |      | 1     | 2    | 0.2  | 0   | 0.0  | 2     | 0.2   | (皆増) |
|                   | 利用回数      |     |      |      |      | 1    |      |     |     |     |     |      | 1     | 2    | 0.2  | 0   | 0.0  | 2     | 0.2   | (皆増) |
|                   | サービス時間(H) |     |      |      |      | 2.0  |      |     |     |     |     |      | 1.0   | 3.0  | 0.3  | 0.0 | 0.0  | 3.0   | 0.3   | (皆増) |
| ③外出の付添い、<br>補助    | 実利用者数     |     |      |      |      |      |      |     |     |     |     |      |       | 0    | 0.0  | 1   | 0.1  | △ 1   | △ 0.1 | 0%   |
|                   | 利用回数      |     |      |      |      |      |      |     |     |     |     |      |       | 0    | 0.0  | 1   | 0.1  | △ 1   | △ 0.1 | 0%   |
|                   | サービス時間(H) |     |      |      |      |      |      |     |     |     |     |      |       | 0.0  | 0.0  | 1.0 | 0.1  | △ 1.0 | △ 0.1 | 0%   |
| ④買い物、手続き<br>等代行   | 実利用者数     |     |      | 1    |      | 3    | 2    | 1   | 1   | 1   |     |      | 1     | 4    | 0.8  | 4   | 0.7  | 0     | 0.2   | 100% |
|                   | 利用回数      |     |      | 2    |      | 4    | 2    | 1   | 1   | 1   |     |      | 1     | 12   | 1.0  | 8   | 0.7  | 4     | 0.3   | 150% |
|                   | サービス時間(H) |     |      | 1.0  |      | 2.0  | 1.0  | 0.5 | 0.5 | 0.5 |     |      | 0.5   | 6.0  | 0.5  | 7.0 | 0.6  | △ 1.0 | △ 0.1 | 86%  |

2. 地域生活継続支援事業

1. 外出支援サービス

| 事業          | 月 | 4月   | 5月   | 6月   | 7月   | 8月   | 9月   | 10月  | 11月  | 12月  | 1月   | 2月   | 3月   | 合計    | 平均   | 前年度     |       | 対前年度比   |        |      |
|-------------|---|------|------|------|------|------|------|------|------|------|------|------|------|-------|------|---------|-------|---------|--------|------|
|             |   |      |      |      |      |      |      |      |      |      |      |      |      |       |      | 合計      | 平均    | 合計      | 平均     | 比率   |
| 実利用者数       |   | 16   | 12   | 12   | 17   | 14   | 11   | 16   | 14   | 19   | 13   | 14   | 13   | 34    | 14.3 | 39      | 17.7  | △ 5     | △ 3.4  | 87%  |
| 利用回数        |   | 98   | 74   | 83   | 94   | 94   | 89   | 104  | 76   | 99   | 63   | 78   | 92   | 1,044 | 87.0 | 1,310   | 109.2 | △ 266   | △ 22.2 | 80%  |
| サービス時間 (H)  |   | 77.0 | 56.5 | 65.0 | 71.5 | 67.5 | 69.0 | 76.5 | 62.5 | 75.5 | 51.5 | 66.5 | 73.0 | 812.0 | 67.7 | 1,023.0 | 85.3  | △ 211.0 | △ 17.6 | 79%  |
| (1) 村内      |   |      |      |      |      |      |      |      |      |      |      |      |      |       |      |         |       |         |        |      |
| 実利用者数       |   | 11   | 8    | 8    | 13   | 10   | 7    | 12   | 9    | 13   | 9    | 8    | 8    | 24    | 9.7  | 35      | 13.3  | △ 11    | △ 3.6  | 69%  |
| 利用回数        |   | 44   | 37   | 41   | 49   | 53   | 45   | 58   | 34   | 53   | 27   | 30   | 39   | 510   | 42.5 | 717     | 59.8  | △ 207   | △ 17.3 | 71%  |
| （片道）        |   | 4    | 1    | 5    | 1    | 5    | 1    | 4    | 2    | 3    | 3    | 6    | 3    | 38    | 3.2  | 37      | 3.1   | 1       | 0.1    | 103% |
| （往復）        |   | 20   | 18   | 18   | 24   | 24   | 22   | 27   | 16   | 25   | 12   | 12   | 18   | 236   | 19.7 | 340     | 28.3  | △ 104   | △ 8.7  | 69%  |
| サービス時間 (H)  |   | 23.0 | 18.5 | 21.5 | 25.5 | 26.5 | 23.5 | 30.5 | 17.0 | 26.5 | 14.5 | 15.0 | 19.5 | 261.5 | 21.8 | 392.0   | 32.7  | △ 130.5 | △ 10.9 | 67%  |
| (2) 郡内      |   |      |      |      |      |      |      |      |      |      |      |      |      |       |      |         |       |         |        |      |
| 実利用者数       |   | 8    | 3    | 4    | 5    | 5    | 4    | 5    | 6    | 6    | 4    | 8    | 5    | 15    | 5.3  | 15      | 6.4   | 0       | △ 1.2  | 100% |
| 利用回数        |   | 54   | 35   | 42   | 45   | 41   | 44   | 46   | 42   | 46   | 36   | 48   | 53   | 532   | 44.3 | 581     | 48.4  | △ 49    | △ 4.1  | 92%  |
| （片道）        |   | 2    | 1    |      | 1    | 1    |      |      | 2    |      |      |      | 1    | 8     | 0.7  | 11      | 0.9   | △ 3     | △ 0.3  | 73%  |
| （往復）        |   | 26   | 17   | 21   | 22   | 20   | 22   | 23   | 20   | 23   | 18   | 24   | 26   | 262   | 21.8 | 285     | 23.8  | △ 23    | △ 1.9  | 92%  |
| サービス時間 (H)  |   | 54.0 | 35.5 | 43.5 | 46.0 | 41.0 | 45.5 | 46.0 | 45.5 | 49.0 | 37.0 | 51.5 | 53.5 | 548.0 | 45.7 | 601.0   | 50.1  | △ 53.0  | △ 4.4  | 91%  |
| (3) 県内      |   |      |      |      |      |      |      |      |      |      |      |      |      |       |      |         |       |         |        |      |
| 実利用者数       |   |      | 1    |      |      |      |      |      |      |      |      |      |      | 1     | 0.1  | 1       | 0.5   | 0       | △ 0.4  | 100% |
| 利用回数（片道/往復） |   |      | 2    |      |      |      |      |      |      |      |      |      |      | 2     | 0.2  | 12      | 1.0   | △ 10    | △ 0.8  | 17%  |
| サービス時間 (H)  |   |      | 2.5  |      |      |      |      |      |      |      |      |      |      | 2.5   | 0.2  | 30.0    | 2.5   | △ 27.5  | △ 2.3  | 8%   |

※ 利用回数合計は、往復回数を各2回として計上。

## 令和2年度 いきいきサロン活動内容

| 実施日      | 午前   |                                 |         | 午後      |   |        | 備考                     |
|----------|------|---------------------------------|---------|---------|---|--------|------------------------|
|          | 区分   | 内容                              | 場所      | 区分      | 内容  | 場所     |                        |
| 4/28(火)  | 工作   | クラフトバンドを使った<br>手さげカバンづくり④       | 保健センター  | (午前に同じ) |   |        |                        |
| 5/21(木)  | 工作   | クラフトバンドを使った<br>手さげカバンづくり⑤       | 保健センター  | 手芸      | 保育園児へのプレゼント作り<br>(パッチワークボール) ①※               | 保健センター | ※保育園交流会プレゼント           |
| 6/22(月)  | 屋外レク | 田の原散策                           | 田の原天然公園 | 手芸      | 保育園児へのプレゼント作り<br>(パッチワークボール) ②※               | 保健センター |                        |
| 7/13(月)  | 手芸   | 保育園児へのプレゼント作り<br>(パッチワークボール) ③※ | 保健センター  | (午前に同じ) |   |        |                        |
| 8/7(金)   | 工作   | 牛乳パックを使った<br>小物入れ作り             | 滝越水交園   | (午前に同じ) |   |        |                        |
| 9/17(木)  | 染物   | 草木染め(藍染め)で<br>ハンカチづくり           | 保健センター  | 手芸      | 手染めハンカチを使った<br>巾着づくり                          | 保健センター | ※草木染め<br>講師/倉橋五男さん(滝越) |
| 10/15(木) | 手芸   | きめこみパッチワーク①                     | 保健センター  | (午前に同じ) |   |        |                        |
| 11/30(月) | 交流会  | どんぐり広場と交流会<br>(音楽療法教室)          | 保健センター  | 調理実習    | がぼちゃの米粉ドーナツ<br>※園児に手作りおやつ&パッチ<br>ワークボールをプレゼント | 保健センター | ※音楽療法教室<br>講師/長瀬郁子先生   |
| 12/17(木) | 調理実習 | クリスマス料理を作って<br>みんなで食べよう!        | 保健センター  | 室内レク    | クリスマス会  | 保健センター |                        |
| 1/21(木)  | 手芸   | きめこみパッチワーク②                     | 保健センター  | (午前に同じ) |   |        |                        |
| 2/27(木)  | 手芸   | きめこみパッチワーク③                     | 保健センター  | 工作      | クラフトバンドを使った<br>小物入れ作り①                        | 保健センター |                        |
| 3/30(火)  | 工作   | クラフトバンドを使った<br>小物入れ作り②          | 保健センター  | 調理実習    | 桜餅づくり   | 保健センター |                        |

◎地域支援事業(通所型サービスA)として実施

◎参加者平均年齢 89歳

## 令和2年度 介護教室開催実績

| 実施日      | 内容   | 講師等                             | 参加人数  |
|----------|--|---------------------------------|-------|
| 5月28日(木) | 『高齢期は食べ盛り！』<br>～正しい知識で老化を防ぐ～（ひとり暮らしよらまい会共催）  | 指導／福祉健康課<br>大岡管理栄養士             | 17人   |
| 7月17日(金) | 男性対象教室（ごたくらぶ共催）<br>①ビデオ講習『高齢期は食べ盛り』②『食事の多様性をチェックしよう！』<br>③バランス栄養メニュー（試食）④脳トレ&健康ストレッチ |                                 | 7人    |
| 10月9日(金) | 出張教室（地区サロン共催～上条地区）<br>ビデオ体操『ごぼう先生の健康体操』  |                                 | 11人   |
| 12月9日(水) | 『人生会議』<br>～最期まで自分らしく生活するために～（王寿会共催）  | 松本市医師会 医療・介護コー<br>ディネーター 岡村律子先生 | 23人   |
| 3月24日(水) | ビデオ講習『膝の痛みを和らげる体操』<br>（下半身の機能を高める体操&痛みの原因チェッククイズ）                                    |                                 | 12人   |
|          |  |                                 | 参加実人数 |
|          |  |                                 | 51人   |

## 令和2年度 ひとり暮らしよらまい会開催実績

| 実施日       | 会場／内容   | 参加人数 | 参加実人数 |
|-----------|---|------|-------|
| 5月28日(木)  | ①おしゃべり交流&お茶会<br>②栄養講習会（介護教室共催）<br>『高齢期は食べ盛り！』（指導／福祉健康課大岡管理栄養士）      | 15人  | 21人   |
| 7月16日(木)  | 日帰り遠足<br>①田の原散策<br>②昼食交流会（名古屋市民休暇村）<br>③新装休暇村施設内見学                  | 15人  |       |
| 10月20日(火) | ①スクリーン鑑賞『中山道の旅』（案内／西村勲さん）<br>②ビデオクリップ観賞<br>③昼食交流会（秋の実りの食事会）（お弁当）※   | 18人  |       |
| 1月19日(火)  | ①おしゃべり交流会<br>②王滝かるた／ことわざ&漢字クイズ<br>③昼食交流会（新年会）（お弁当）※ ※昼食協力／王滝食の会の皆さん | 16人  |       |

## 令和2年度 介護者リフレッシュ事業開催実績

| 実施日       | 会場／内容  | 参加人数 | 参加実人数 |
|-----------|--|------|-------|
| 6月24日(水)  | ①昼食交流会<br>②介護サービスへの意見要望<br>③『機能訓練についてのお話』（山本看護師）<br>④『脳トレ体操』（デイサービスレクリエーション体験） | 7人   | 16人   |
| 9月30日(水)  | 開田高原方面日帰り旅行（障がい者ふれあい交流会と共催）<br>木曾馬の里散策<br>昼食交流会（お宿ぼんと晴れ）、買い物                   | 8人   |       |
| 11月24日(火) | ①昼食交流会<br>②介護サービスへの意見要望<br>③そば打ち体験（指導／倉橋幸四郎さん）                                 | 5人   |       |
| 3月24日(水)  | ①昼食交流会<br>②健康教室『ひざの痛みを和らげる体操』（介護教室共催）<br>※新型コロナウイルス感染予防のため日帰り旅行中止              | 0人   |       |

## 令和2年度 心配ごと相談所相談実績

| 開設日                      | 相談内容                   | 相談員     |              | 実績  |     | 備考                                |
|--------------------------|------------------------|---------|--------------|-----|-----|-----------------------------------|
|                          |                        | 職       | 氏名           | 件数  | 人数  |                                   |
| 4月9日(木) 午後1:00～4:00      | 暮らしなんでも相談              | 民生委員    | 宮下幸一         | 1件  | 1人  |                                   |
| 5月14日(木) 午前10:00～午後3:00  | 無料法律相談                 | 弁護士     | 塩野悠子         | 1件  | 1人  | 長野県弁護士会松本在住会派遣                    |
| 6月11日(木) 午後6:00～8:00     | 子どもなんでも相談<br>&介護・認知症相談 | 主任児童委員  | 木島ゆき子        | 0件  | 0人  |                                   |
|                          |                        | 介護福祉士   | 社協職員         | 0件  | 0人  |                                   |
| 7月9日(木) 午後1:00～4:00      | 暮らしなんでも相談              | 民生委員    | 南悦子          | 1件  | 1人  |                                   |
| 8月13日(木) 午前10:00～午後3:00  | 無料法律相談                 | 司法書士    | 小坂智文         | 1件  | 1人  | 長野県司法書士会木曾支部派遣                    |
| 9月10日(木) 午後1:00～4:00     | 暮らしなんでも相談<br>&福祉サービス相談 | 民生委員    | 藤本美代子        | 1件  | 1人  |                                   |
|                          |                        | 福祉活動専門員 | 社協職員         | 0件  | 0人  |                                   |
| 10月8日(木) 午前10:00～午後3:00  | 無料法律相談                 | 司法書士    | 砂山文明<br>小坂智文 | 2件  | 2人  | ◎県下一斉司法書士無料法律相談<br>長野県司法書士会木曾支部派遣 |
| 11月12日(木) 午後1:00～4:00    | 女性相談<br>&介護・認知症相談      | 女性相談員   | 山口憲子         | 0件  | 0人  | 木曾福祉事務所派遣                         |
|                          |                        | 介護支援専門員 | 社協職員         | 0件  | 0人  |                                   |
| 12月10日(木) 午前10:00～午後3:00 | 無料法律相談                 | 弁護士     | 野村尚          | 3件  | 4人  | 長野県弁護士会松本在住会派遣                    |
| 1月14日(木) 午後1:00～4:00     | 暮らしなんでも相談              | 民生委員    | 上野長敏         | 1件  | 1人  |                                   |
| 2月10日(水) 午後1:00～4:00     | 暮らしなんでも相談              | 民生委員    | 渡辺時江         | 0件  | 0人  |                                   |
| 3月11日(木) 午前10:00～午後3:00  | 無料法律相談                 | 司法書士    | 山田健治         | 2件  | 2人  | 長野県司法書士会木曾支部派遣                    |
| 合 計                      |                        |         |              | 13件 | 14人 |                                   |

◇暮らしなんでも相談 年5回

◇子どもなんでも相談 年1回

◇無料法律相談 年5回(弁護士2回/司法書士3回)

◇女性相談 年1回 ◇介護相談 年2回 ◇福祉サービス相談 年1回

## R2生活支援ネットワーク事業概要

### (1) 生活支援ネットワーク会議

|             | 期日    | 内容   |
|-------------|-------|--|
| 第1回ネットワーク会議 | 6月30日 | <ul style="list-style-type: none"> <li>令和元年度事業報告について</li> <li>令和2年度推進計画について</li> </ul> |

☆運営委員 14名 任期：平成31年4月1日～令和4年3月31日  
 (社協委員2名(事務局長、生活支援コーディネーター))

### (2) 地域支え合い推進会議及び専門委員会

|                         | 期日    | 内容  |
|-------------------------|-------|---|
| 第1回推進会議&専門委員会           | 6月30日 | <ul style="list-style-type: none"> <li>令和元年度事業報告及び令和2年度事業計画について</li> <li>令和2年度推進目標と主な取り組み事項について(専門委員会)</li> </ul> |
| 第2回推進会議&専門委員会           | 3月23日 | <ul style="list-style-type: none"> <li>事業実施状況について</li> <li>来年度に向けた取り組みについて(専門委員会)</li> </ul>                      |
| 生活支援&見守り活動支援委員会         | 9月29日 | <ul style="list-style-type: none"> <li>生活支援および見守り活動に関する資源マップづくり</li> </ul>  |
| 居場所づくり&健康・生きがいがづくり支援委員会 | 3月23日 | <ul style="list-style-type: none"> <li>高齢者のお茶飲み場の実態把握について</li> <li>新たなサロン活動の開拓について</li> </ul>                     |

☆地域支え合い推進委員 24名 任期：平成31年4月1日～令和4年3月31日  
 (社協委員3名(ボラコーディネーター、介護支援専門員、訪問介護事業所))

☆専門委員会/①生活支援と見守り活動 ②居場所づくり&健康・生きがいがづくり ③社会参加と就労活動

### (3) 生活支援コーディネーターの設置

生活支援コーディネーター 正規職員1名配置(福祉活動専門員兼任)

| 活動項目                            | 概要  |
|---------------------------------|---|
| (1) 支援ニーズ及び社会資源の把握              | <ul style="list-style-type: none"> <li>ニーズ調査活動、推進会議ワークショップ等</li> <li>関係機関の連携促進(民生委員会、地域ケア会議等の活用)、ボランティア活動支援等</li> <li>養成講座の企画、地域活動及びボランティアの活動支援等</li> <li>通所事業、訪問活動、地区サロン等での情報提供及び情報収集、サービス及び支援活動の需給調整等</li> <li>広報紙の発行、社協広報・情報紙等による周知、福祉・健康啓発月間周知活動(10月)等</li> <li>県内・郡内連絡会議での情報交換、資質向上のための研修会参加等</li> </ul> |
| (2) 支援者のネットワークづくり               |   |
| (3) 担い手の養成、新たなサービス及び高齢者の活動の場づくり |   |
| (4) 地域のニーズと支援活動のマッチング           |   |
| (5) 地域住民の理解及び支え合い活動の促進          |   |
| (6) その他                         |   |

### (4) 体制整備に関する諸事業の実施

#### ① 支援者養成&支え合い活動促進講習会

|           | 開催日    | 参加人数 | 内容  |
|-----------|--------|------|---|
| 地域支え合い研修会 | 10月22日 | 23名  | 『地域支え合い活動の現状とこれから』～見つめ直そう「人と人とのつながり」～<br>講師/長野県社協・まちづくりボランティアセンター 福澤 信輔さん |

|                                |       |    |  |
|--------------------------------|-------|----|--|
| 支援者養成講習会<br>(ボランティア養成<br>講座共催) | 6月23日 | 6名 | 『今こそチャレンジ！身近で出来る支え合い』<br>(第1回)「みんなで話そう！<br>暮らしを支えるボランティア」<br>ミニ講座&実践教室①<br>「折り紙ボランティア体験」 |
|                                | 8月20日 | 7名 | (第2回)ミニ講座&実践教室②<br>「絵手紙ボランティア体験」   |

## ② ニーズ調査活動の実施

| 内容             | 対象者                | 期日等 | 備考  |
|----------------|--------------------|-----|---|
| 生活支援ニーズの聞き取り調査 | 独居世帯及び<br>高齢者のみの世帯 | 通年  | 訪問活動(生活支援訪問等)、<br>通所事業(ひとり暮らしよらまい<br>会等)による支援ニーズの把握 |

## ③ サービスおよび支援活動に関する広報活動

- ・広報紙による情報周知

## ④ サービス及び支援活動の需給調整

- ・支援ニーズの把握及び支援活動に関する情報提供
- ・社協登録ボランティアの活動支援&マッチング

## ⑤ その他の諸事業

### ○遊休農地を活用した取り組み (社会参加&就労活動委員会)

| 内容                       | 活動日数(回数) | 期間等    | 参加人数 |
|--------------------------|----------|--------|------|
| 景観整備花畑づくり<br>(ひまわり&コスモス) | 8日       | 5月~11月 | 31人  |
| 王滝かぶづくり                  | 12日      | 8月~12月 | 65人  |

計 活動日数 20日 /参加者 26名(延べ96人)

## R2 認知症安心ネットワーク事業概要

### (1) 認知症地域支援推進員の設置

認知症地域支援推進員 正規職員1名配置(介護支援専門員兼任)

### (2) 認知症の方とご家族の相談支援体制の整備

- ① 認知症地域支援推進員を中心とした相談窓口の統一化と連携支援体制の構築
- ② 介護・認知症相談(心配ごと相談所) 年2回 6/11 11/12
- ③ 認知症に関する情報提供、及び介護講座の開催
- ④ 家族会の開催(介護者リフレッシュ&家族会) 年2回 6/24 11/24

### (3) 支援関係者の連携体制の強化と地域の支援ネットワークづくり

- ① 支援機関の協働による総合支援体制の整備・・・地域ケア会議(月1回)、診療所医師との連絡会議、並びに木曽病院連絡会議を活用した情報共有  
地域包括支援センター、病院・診療所、介護事業所等関係機関との日常的情報交換
- ② 個別支援における協働支援体制の整備と支援チームの編成
- ③ 地域住民の理解促進と支え合い活動の促進・・・普及啓発&支援者養成講習の開催

### (4) 認知症介護の支援機能の強化

- ① 介護職員の資質向上及び介護支援機能の向上・・・外部研修への参加、及び介護事業所ケース会議(各月1回)における事例検討会の実施
- ② 在宅介護相談支援機能の強化・・・サービス責任者(介護支援専門員、生活相談員、提供責任者)による日常的相談支援の充実